Operazioni preliminari

La procedura per l'apposizione della firma digitale integrata con il protocollo informatico Docway si avvale del toolkit gratuito **PkNet Express** che è in grado di rilevare la presenza di smart-card, token USB o altri dispositivi di firma già installati, senza richiedere alcuna operazione di riconfigurazione del software.
Il toolkit va installato nella macchina client che verrà utilizzata per effettuare l'apposizione della firma digitale, senza la necessità di alcun ulteriore intervento e/o configurazione.

Procedura di firma digitale in DocWay

Docway3

Una volta installato PkNet Express, nella maschera di inserimento di un documento, alla sezione **Documenti informatici**, compare sia per l'elemento *File* che per l'elemento *Immagini* il check-box **Firma digitale**.

Se viene selezionato, al momento della registrazione del documento, il sistema avvierà il processo di firma digitale dei documenti informatici (file e/o immagini) associati al record (naturalmente il dispositivo di firma dovrà essere connesso alla macchina client).

Quando il processo risulta completato, sul record il documento firmato digitalmente viene immediatamente riconosciuto tramite una *specifica icona*.

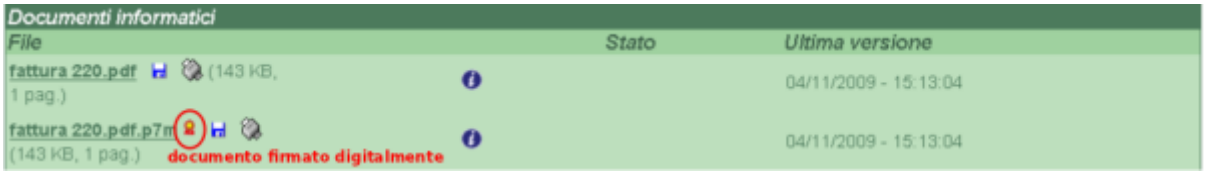

Cliccando sull'icona si accede, tramite una nuova finestra aperta dal browser, alle informazioni relative al certificato della firma digitale per la verifica dell'autenticità e della validità.

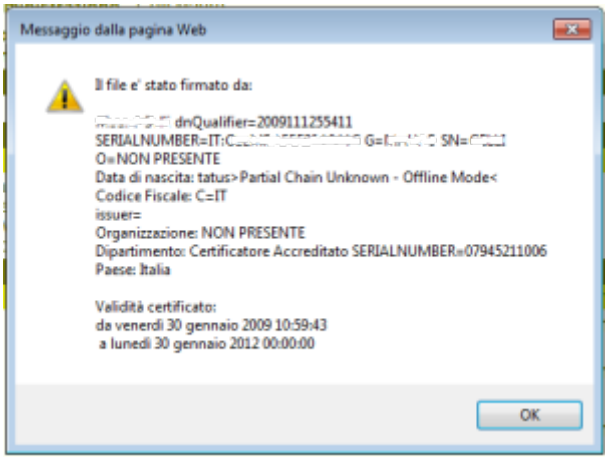

Docway4RE

- Procedura avvio servizio firma con applet 3DI
- Procedura avvio servizio Firma con applet di Actalis
- Procedura avvio servizio Firma Uniserv
- Procedura avvio servizio Firma Engineering
- Procedura verifica firma con servizio web Aruba