Migrazione macchine da VMWARE a Proxmox

Per migrare una macchina da VMWARE si devono seguire i seguenti passi:

1. Disinstallare il VMwareTools dal sistema operativo che la macchina ha.
2. Copiare il MAC Address del dispositivo di rete.
3. Creare una macchina in Proxmox con gli stessi parametri (RAM e CPU) e non farla avviare.
4. Incollare il MAC Address nelle opzioni della scheda di rete
5. Dal client del VMWARE spegnere la macchina e andare sul File-Export per esportarla.

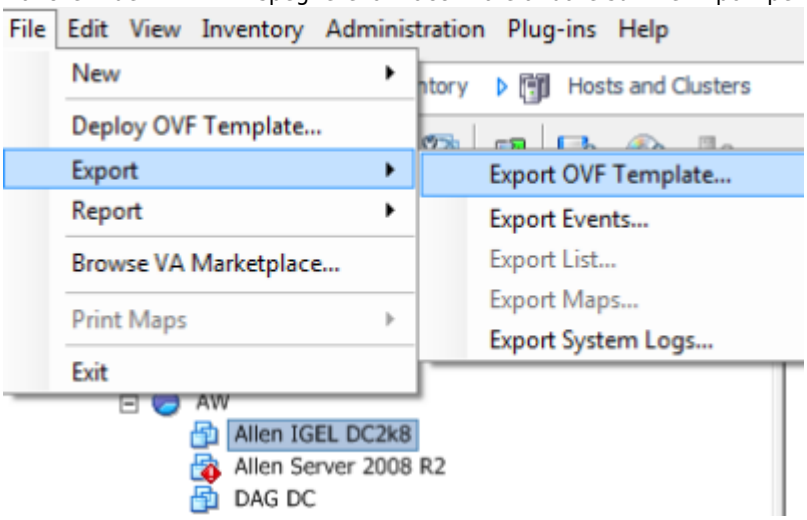

6. Copiare l'imagine .vmdk creato, nel server del Proxmox *greoot.bo.priv/Public. Poi spostarlo nel percorso /mnt/pve/groot/images/id_macchina_creata) - Rimuovere il disco Proxmox creato all'inizio. Se l'ID è 102, l'imagine si chiamerà vm-102-disk-1.qcow2 - Eseguire il seguente commando per convertire l'imagine vmdk:* `qemu-img convert macchina_vmware.vmdk -O qcow2 vm-102-disk-1.qcow2` *Avviare la macchina Proxmox*